

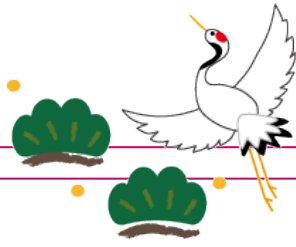

わかるはかわる 倶楽部

2017

平成 29 年
1 月号



あけまして
おめでとうございます。

皆様のご健康とご多幸をお祈り
申し上げます。

本年も どうぞよろしくお願
いいたします。

平成 29 年 元旦



『四季の会 冬』 & 『ほめほめ朝活』

- ◆日時 1月29日 10:00 ~ 15:00
(途中からの参加、途中で帰るのもあり)
- ◆場所 阪急西宮北口 ACTA 東館 6階
西宮市大学交流センター セミナー室 2
- ◆会費 1,500 円
- ◆内容
 - 10:00 ~ 11:00 ほめほめ朝活
 - 11:10 ~ 12:00 小坂の話
 - 12:00 ~ 13:00 昼食会
 - 13:00 ~ 13:30
アクセプタンスコミットメント療法とグラ
ンディングについて理論と練習
 - 13:30 ~ 15:00 情報交換会

- ◆申込〆切 1月26(木)
wakaru2011y@gmail.com LINE(四季の会)
または、小坂へ

さあ、酉年の羽ばたく一年が始まりました。
今年も様々な行事を予定していますのでご参加
ください。

わかるはかわる倶楽部・公認の会」参加申込は、
引き続き以下にお願いいたします。

wakaru2011y@gmail.com

わかるはかわる倶楽部・グルメの会共催の忘
年会が、12月14日(水)「恒雅」で開催され
ました。とても好評で皆さん楽しく時間を過
ごしました。お世話してくださったSさん、
ありがとうございました。

お絵かき倶楽部

1月 15日(日) 13:00~14:30

- 場所 : 梅田相談室
- 参加費 : 2,000 円

絵を描いてみたい人どなたでも。手ぶらでどうぞ。
参加を希望される方は、お電話ください。



送付停止を希望される方へ

ニューズレター、わかるはかわる倶楽部通信の送付停止を希望
される方は、電話またはメールで当相談室にご連絡ください。

06-6147-2533

hanshin-cl@star.ocn.ne.jp

阪神カウンセリング・ラボ

<http://www.hanshin-cl.com/>
<http://www.wakaru-ha-kawaru.co>

* 梅田相談室

〒530-0014
大阪市北区鶴野町 4-11 朝日プラザ梅田9階910
Tel/Fax **06 - 6147 - 2533**
E-mail hanshin-c.l@star.ocn.ne.jp

* 明石相談室

〒673-0891
明石市大明石町 1-7-4 白菊グランドビル
512
Tel **078 - 917 - 4880**

