



わかるはかわる 倶楽部

2019 

令和 元年
5月号

「わかるはかわる倶楽部・公認の会」参加申込は、

wakaru2011y@gmail.com

06-6147-2533

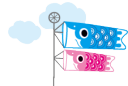

四季の会 - 春 4月21日実施 -

うさより、ヨーロッパに留学した貴重な経験「わかるはかわったユーラシア大陸横断記」を楽しく、感銘を受けて聞きました。ありがとうございます。四季の会会長さんの企画運営にも感謝申し上げます。次回四季の会(夏)もご期待ください。次回、小坂のお話のテーマは「いい加減に生きる」を予定しています。



テニスクラブ (予定)

○期日 6月30日(日) 14時～

(予約が取れなかった場合、時間変更は、わかるはかわる倶楽部ラインでお知らせします)

○場所 テニスプラザ尼崎 ※駐車場あり
尼崎市潮江3-1-3 06-6497-1234

○集合 13時、JR 尼崎駅改札口

★参加費 3,000円

★持ち物・服装

ラケット、靴はレンタルします。(各300円)
ラケットをお持ちの方はご持参ください。
テニスのできる服装なら何でも可。

★参加ご希望の方、ご連絡ください。



春の遠足



- 期日 5月26日(日)
- 行先 高野山「金剛峯寺、壇上伽藍、奥の院」
- 日程(概略)
 - 9:30 集合 大阪梅田 大阪メトロ御堂筋線改札口
(阪急、阪神デパートの間)
 - 9:41 梅田 発(大阪メトロ御堂筋線)
 - 10:00 難波 発(南海高野線 特急こうや5号極楽橋行)
 - 10:55 極楽橋 着 高野山ケーブルへ
 - 11:38 高野山駅 着
 - 11:45 高野山 発(バス)
 - 12:01 奥の院前 着 昼食
 - 13:00～(約2時間) 奥の院 散策 緩やかな道です
 - 14:58 奥の院前 発(バス 大門行)
 - 15:10 金堂前 着 壇上伽藍・金剛峯寺 散策
 - 16:32 千手院橋[東] 発(バス)(16:28 千手院橋[西])
 - 16:53 高野山駅 発(高野山ケーブル)
 - 17:04 極楽橋 発(特急こうや12号)
 - 18:26 難波 着 解散
- 交通費 3,400円当日徴収いたします。
- 4月22日以降、参加希望される方は、ご自身で高野線特急券を確保してください。

阪神カウンセリング・ラボのホームページで読んでくださっている会員の皆様で、郵送を希望される方は、その旨ご連絡くだ

阪神カウンセリング・ラボ

<http://www.hanshin-cl.com/>
<http://www.wakaru-ha-kawaru.co>

* 梅田相談室

〒530-0014
大阪市北区鶴野町4-11 朝日プラザ梅田9階910
Tel/Fax 06-6147-2533
E-mail hanshin-c.l@star.ocn.ne.jp

* 明石相談室

〒673-0891
明石市大明石町1-7-4 白菊グランドビル
512
Tel 078-917-4880

